TECHNICAL AVANT-GARDE
BRUTAL DEATH METAL

ETA CARINAE

Somos una banda de Death Metal Técnico formada en 2016, que fusiona elementos vanguardistas con estructuras complejas y atmósferas oscuras. Nuestra propuesta combina brutalidad sonora con una exploración conceptual profunda sobre la existencia, la mente y el universo.

BIOGRAFIA

ETA CARINAE nace como la evolución de un proyecto previo, con el propósito de expandir los límites del death metal técnico a través de una propuesta que mezcla agresividad contemporánea, disonancia y una fuerte carga conceptual.

Nuestro sonido se caracteriza por estructuras complejas, atmósferas envolventes y una ejecución técnica exigente, llevando al oyente a un viaje introspectivo y místico.

Las composiciones de la banda abordan temas como el comportamiento humano, la involución espiritual y las dimensiones ocultas del pensamiento, conectando la música extrema con una narrativa filosófica y existencial.

Durante la producción de nuestro primer material, la banda colaboró con músicos destacados de la escena extrema latinoamericana. Tras el lanzamiento del sencillo “Latencia Negativa”, **ETA CARINAE** se preparó para presentar su EP homónimo ya disponible en plataformas **bajo el sello Abominable Records**, consolidando su identidad sonora y conceptual.

JUAN
Guitarra 1

MARCK
Bajista

DIEGO
Voz

ALEJO
Guitarra 2

NORMAN
Percusión

DISCOGRAFÍA

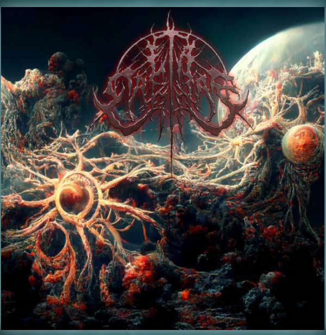

LATENCIA NEGATIVA

Es una breve metáfora de cómo es la creación de la existencia en el vasto universo...

REPROGRAMACIÓN INTRAMOLECULAR

Nos revela cómo hemos condicionado a la humanidad desde tiempos arcaicos mediante la alteración genética de nuestro ADN, lo que impide nuestra comprensión de nuestra verdadera creación y del conocimiento universal. Esta manipulación ancestral limita nuestra capacidad para acceder a verdades profundas y expandir nuestra conciencia.

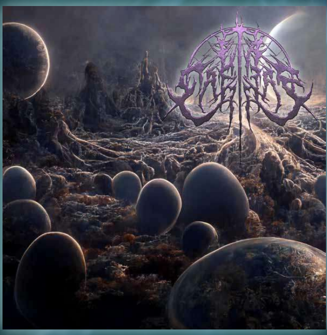

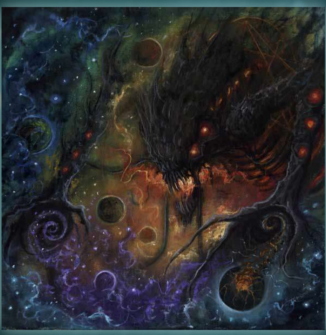

ETA CARINAE

Explora la grandeza y el misterio del cosmos, una metáfora de la transformación y el ciclo de vida y muerte. Confirma la inmensidad del universo y nuestra búsqueda de significado, conectando la majestuosidad estelar con la reflexión sobre nuestra existencia.

DISTORSIÓN DEL MACROCOSMOS FT TOM E. PÉREZ

Es la sensación de desubicación al enfrentar la inmensidad del universo. Cuenta cómo la vastedad del cosmos puede alterar nuestra percepción de la realidad, reflejando la lucha interna por encontrar sentido y conexión en medio de un escenario tan grandioso.

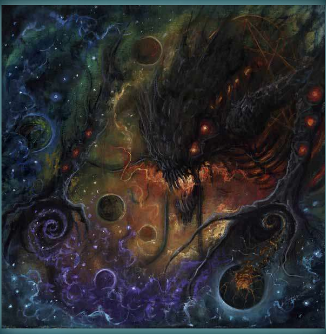

ESCUCHANOS EN...

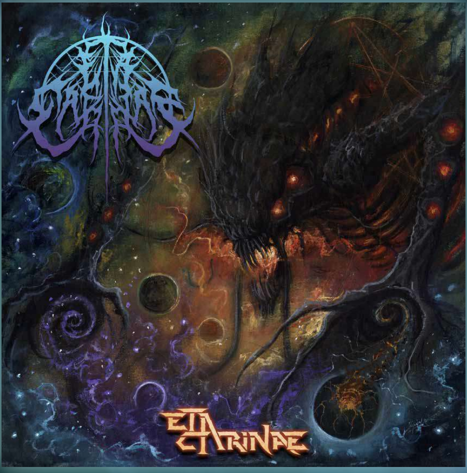
ETA CARINAE

VIDEOS

Eta Carinae - Reprogramacion Intramolecular **Live at Relevent Music Hall (Console master sound)**

https://www.youtube.com/watch?v=NH8N3CN-Py8

Eta Carinae - Evento **TECH (Live Sound)**

https://www.youtube.com/watch?v=zYpKnuFHT18

Eta Carinae - Opening Act @boro_room en la Gira **BURN TO PIECES** de **@cryptopsyofficial** y **@atheistband**

13
Eta Carinae · Siguiendo
Eta Carinae · Audio original
Metalheads
... Ver más

https://www.facebook.com/reel/1091334226352837

Opening Act Live **"Burnt into pieces"** Latín América Tour **Atheist - Cryptopsy**

https://www.facebook.com/reel/1482261143083484

CONCIERTOS

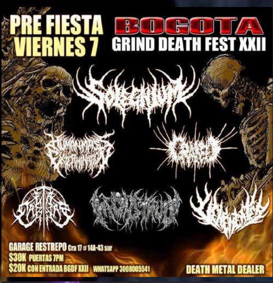
PRE FIESTA
VIERNES 7
BOGOTA
GRIND DEATH FEST XXII
GARAGE RESTREPO Cra 17 # 14A-43 sur
$30K PUERTAS 7PM
$20K CON ENTRADA BGDF XXII
WHATSAPP 3008005541
DEATH METAL DEALER

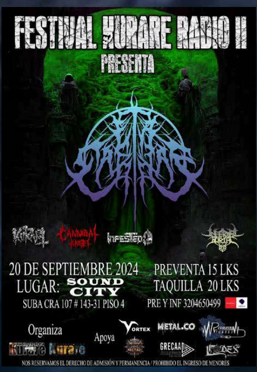
FESTIVAL KURARE RADIO II
PRESENTA
CANNIBAL ANGEL
INFESTED
20 DE SEPTIEMBRE 2024
LUGAR: SOUND CITY
SUBA CRA 107 # 143-31 PISO 4
PREVENTA 15 LKS
TAQUILLA 20 LKS
PRE Y INF 3204650499
Organiza
Kurare
Apoya
VORTEX
METAL.CO
GRECAA
NOS RESERVAMOS EL DERECHO DE ADMISIÓN Y PERMANENCIA / PROHIBIDO EL INGRESO DE MENORES

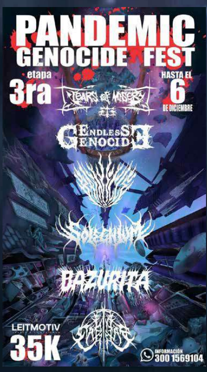
PANDEMIC
GENOCIDE FEST
etapa
3ra
HASTA EL
6
DE DICIEMBRE
TEARS OF MISERY
ENDLESS GENOCIDE
BAZURITA
LEITMOTIV
35K
INFORMACIÓN
300 1569104

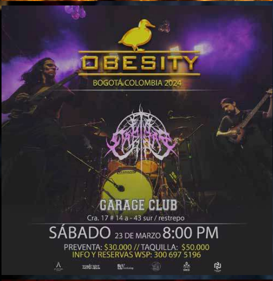
OBESITY
BOGOTÁ COLOMBIA 2024
GARAGE CLUB
Cra. 17 # 14 a - 43 sur / restrepo
SÁBADO 23 DE MARZO 8:00 PM
PREVENTA: $30.000 // TAQUILLA: $50.000
INFO Y RESERVAS WSP: 300 697 5196

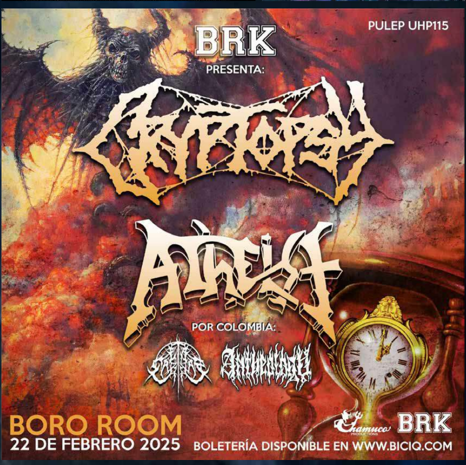
PULEP UHP115
BRK
PRESENTA:
CRYPTOPSY
ATHEIST
POR COLOMBIA:
BORO ROOM
22 DE FEBRERO 2025
Chamuco
BRK
BOLETERÍA DISPONIBLE EN WWW.BICIQ.COM

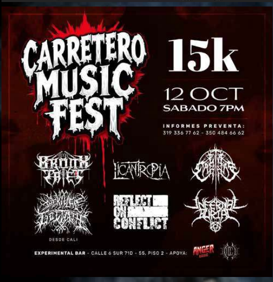
CARRETERO MUSIC FEST
15k
12 OCT
SABADO 7PM
INFORMES PREVENTA:
319 336 77 62 - 350 484 66 62
LICANTROPIA
REFLECT ON CONFLICT
INFERNAL BURIAL
DESDE CALI
EXPERIMENTAL BAR - CALLE 6 SUR 71D - 55, PISO 2 - APOYA:
ANGER

ETA CARINAE

WWW.EARSTURBATIONRECORDS.BIGCARTEL.COM

EARSTURBATION RECORDS

ETA CARINAE-SELF TITLED EP CD

$9.99

ADD TO CART

Technical Death Metal From Bogota,Colombia.
Debut Ep.
4 songs

Abominable Records 2024.

DISSONANT DEATH METAL
ETA CARINAE
WWW.EARSTURBATIONRECORDS.BIGCARTEL.COM

ETA CARINAE-PACKAGE DEAL

$27.99

Select variant

ADD TO CART

Abominable Records 2024

ETA CARINAE
DISSONANT DEATH METAL
T-SHIRT + CD + POSTER + STICKER
WWW.EARSTURBATIONRECORDS.BIGCARTEL.COM

YouTube Music MUSIC Spotify

CONTACTO

@etacarinaedissonant/

@eta_carinae_dissonant

@EtaCarinae_tech

+57 312 357 81 61

etacarinaetech@gmail.com